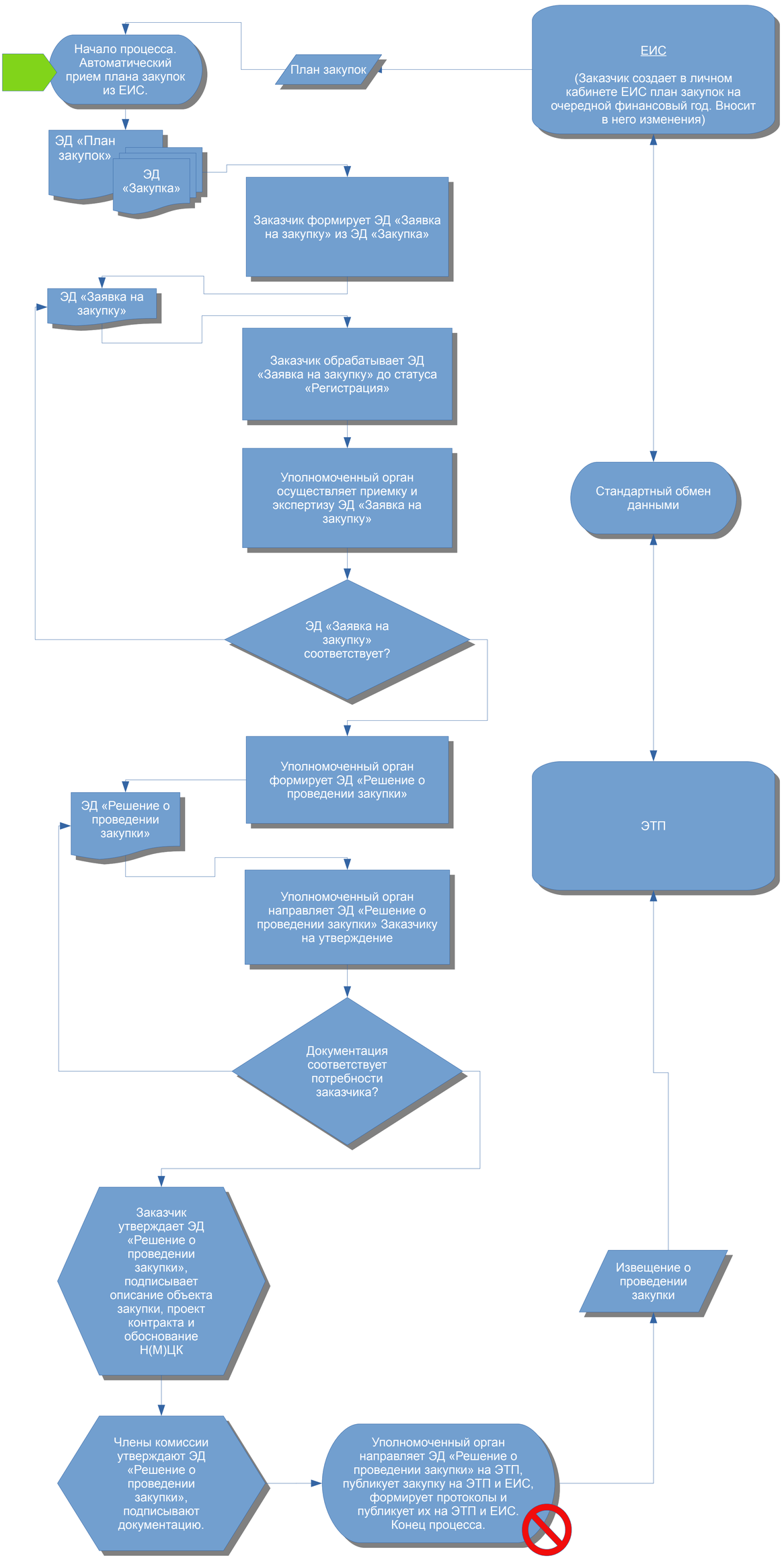Проведение закупок при условии передачи функции уполномоченного органа Управлению государственных закупок Тюменской области